İKDAM

GÜNLÜK SİYASİ HALK GAZETESİ

Sabah Postası

3 KURUŞ

Yıl 2 No. 374 — 212 | Başmuharriri : ABİDİN DAVER | CUMA - 23 - AĞUSTOS - 1940 | Telg. İstanbul İkdam - Tel. 23300

Başvekil R. Saydam Dün Karabük'e Gitti

Dr. Refik Saydam'a Hariciye ve Iktisad Vekilleri refakat ediyor

Vekiller Heyeti toplandı

Ankara, 22 (A.A.) — Başvekil Doktor Refik Saydam refakatlerinde Hariciye Vekili Sükrü Saracoğlu, İktısat Vekili Hüsnü Çakır olduğu halde hususi trenle bugün saat 17,05 de Karabüke gitmistir.

Başvekil garda Vekiller, Büyük Millet Meclisi Parti grupu

(Arkası 3 üncü sayfada)

HARP, HAVA HARBİ ŞEKLİNİ ALDI

Bu harbi, daha çok ve daha kuvvetli vuran, fakat aynı zamanda yediği darbelere daha iyi dayanan taraf kazanacaktır; iki tarafın da ümitleri, çelik kartalların kanatlarına bağlanmıştır.

Yazan: ABİDİN DAVER

Hava harbi, bütün şiddetile devam ediyor. İki muharip taraf, karşılıklı birbirlerini bombalıyorlar. Hava harbinde muvaffakiyet şartlarını şöyle hulâsa edebiliriz:

1 — Hedefleri iyi seçmek; yani hücumları en can alacak yerlere tevcih ve teksif ederek dağıtmamak,

2 — Zayiatı telâfi ve hattâ mevcudu takviye edecek kadar tayyare ve tayyareci yetiştirmek,

3 — Karşı tarafın hücumlarını müessir bir müdafaa ile karşılamak,

Kısaca, mesele, sıkı ve çok vurmak, ayni zamanda hasmın darbelerine iyi mukavemet etmekten ibarettir.

Geçen sene, henüz Alman tarruzu başlamadan evvel, iki taraf karşılıklı müstahkem hatlarında otururlarken yazdığımız yazılarda, harbin, daha ziyade bir hava harbi şeklini alacağını ileri sürmüştük. Bu mütalea, Majino ve Zigfrit müstahkem hatlarının yarılmasındaki müşkülâta ve bu hatlara yapılacak taarruzların çok kanlı zayiata mal olacağı düsüncesine istinat ediyordu. Fransızların, Majino hattını denize kadar temdit etmemiş olmaları, Sedan ile deniz arasındaki tahkimatı terkederek alelâcele Belçikanın imdadına koşmaları, Möz nehri boyunu sayıca ve kıymetçe zayıf birliklerle yarım yamalak tutmaları, Belçika ordusunun vakitsiz teslim oluşu, Fransız ordusunun sayıca ve materiyelce hasmından her türlü tahminlerden fazla zayıf bulunması, Almanların Lehistanda muvaffakiyetle tatbik ettikleri yeni tabiye karşısında Fransızların şaşırıp bocalamaları ve nihayet, Fransız askerlerinin bu harpte 1914 - 18 harbindeki gibi canla başla harbetmeyişleri gibi sebeplerle harp, karada bir hareket harbi şeklini aldı. Gerçi Alman hava kuvvetleri, bu harekât esnasında, pek büyük bir rol oynadılarsa da, harp sadece bir hava mücadelesi olarak kalmadı. Böyle olabilmesi için, Fransızların Sedan'dan denize kadar uzanan cephelerinin de Majino hattı gibi dayanması lâzımdı. Eğer Fransızlar, Sedan - Manş denizi hattında dayanabilselerdi, o zaman, arkadan çevrildiği için bırakılmak lâzımgelen Majino da dayanır ve harp, daha ziyade karşılıklı bir hava harbi şeklini alırdı.

Fransa yıkıldıktan sonra, İngiltere adalarına çekildi ve bundan sonra, iki muhasım taraf arasına, insanların yaptığı müstahkem hatlar yerine tabiatin yaratığı bir mania, deniz girdi. Böylece kara orduları arasındaki temas, Fransada olduğundan çok kuvvetli bir şekilde kesildi. İngiltere kara ordusu bakımından

(Arkası 3 üncü sayfada)

ABİDİN DAVER

DOBRİCE VE TRANSİLVANY AYI GÖSTEREN HARİTA...

Rumen - Macar Müzakereleri

Macarlar kolay kolay Anlaşabileceklerini Zannetmiyorlar

Bulgar - Rumen Müzakereleri bitmek üzere

Budapeşte, 22 (A.A.) — Yarı resmî bir surette tebliğ edilmiştir. Budapeşte diplomasi mah -

(Arkası 3 üncü sayfada)

Japonlar Memnun değilmiş

Amerikadaki İngiliz üslerinin Amerikaya devrini istemiyorlar

Japonya böylece harbin genişliyeceği kanaatinde

Tokyo, 22 (A.A.) — D. N. B. ajansı bildiriyor: Hava üsleri tesis edilmek üzere denizaşırı İn-

(Arkası 3 üncü sayfada)

Denizyolları Izmire gidecek yolcuların hepsine yer bulamıyor

İstanbulla İzmir arasında ilâve postaları konması lâzım

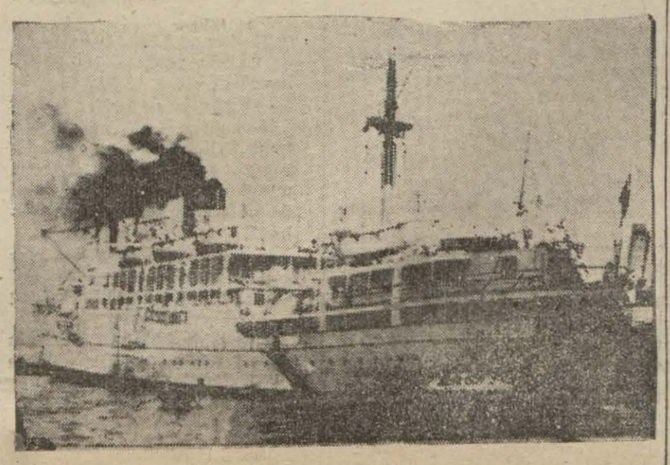

Deniz Yolları İdaresi vapurlarından ETRÜSK.. (Yazısı 3 te)

Hava harbi devam ediyor

İngilizler 3 ayda Almanyaya 160 bin bomba attı

İngiliz tayyareleri dün Alman askerî üslerini bombaladı

Londra, 22 (A.A.) — Hava ve emniyet nezaretlerinin tebliğine nazaran dün asat 17/30 a kadar İngiliz avcıları 7 düşman tayyaresi düşürmüşlerdir. Bu saatten biraz sonra neşredilen tebliğde şöyle denilmektedir:

Düşmanın bugünkü faaliyeti münferit veya küçük gruplar halinde harekâtta bulunan tayyarelerin yaptıkları müteaddit hücumlara münhasır kalmıştır. Bazı hallerde düşman hedeflerinin hava meydanları olduğu anlaşılmakta idi. Taarruzlar semeresiz kalmıştır.

İngilterenin cenup, doğu ve merkezindeki bazı şehirler bombardıman edilerek bazı evlerde hasarlar vukubulmuştur. Bir mahallenin sakinleri kısa bir

(Arkası 3 üncü sayfada)

General de Gaulle dün yeni bir hitabede bulundu

General dediki Fransa için mücadele etmekten daha makul bir şey olamaz

Londra, 22 (A.A.) — General de Gaulle bu akşam radyoda aşağıdaki hitabede bulunmuştur:

«Menjur mütarcke imza edileli iki ay oldu. İki aydanberi Fransa çok ihtiyar bir Mareşalin emrile, silâhlarını terketmiş bulunuyor. Bu tevekkülün lehine olarak Vişi adamları Fransız milletine her şeyin mahvolduğunu inandırmıya uğraşmaktadırlar. Düşman ve Vişi adamları, bizi mütevekkil olmaklığımız ve mutians de denildiği gibi disiplinle, mücazata boyun eğmekliğimiz lâzım geldiğine inandırmıya uğraşmaktadırlar.

Fransız kuvvetleri yeniden doğmaktadır. Son günlerde düşürülenler buna şahadet etmek için işte yerdedirler. Aklıselim ve hikmet şeref olan taraftadır.

Her zaman görüldüğü gibi yakında da görüşülecektir ki Fransa için mücadele etmekten daha makul bir hareket olamaz.»

İŞARETLER :

Hüsnüniyet sahibi özür diler!

İnsan yanılabilir, muharrir de insandır, yanlış bir şey yazmış olabilir. Fakat yanıldığı isbat edilince, hüsnüniyet sahibi insan, suiniyet sahibi olmıyan muharrir, aldattığı karilerinden özür diler.

Tasviri Efkâr gazetesi başmuharriri de, Cumhuriyet devrinde bir tek hastahane yapılmadığından, eski devirlerde yapılmış hastahaneler olmasa hastaların kaldırımlarda sürüneceğinden, yollarda öleceklerinden yana yakıla şikâyet etti.

Sıhhat Vekâletinin Cumhuriyet devrindeki çalışmalarını gösteren istatistik meydana çıkardı ki, Cumhuriyet devrinde, yani 17 yıl içinde altı yüz yılda yapılmamış olan Sıhhat müesseseleri vücude getirilmiştir.

1.475 yataklı 8 hastahane yapılmış, mevcutlara 965 yataklı pavyon ilâve olunmuştur. 9 memleket hastahanesi de bitmek üzeredir.

Şu halde Bay Ebüzziyazade Velid yanılmıştır. Kendi iddiasına göre suiniyet sahibi bir muharrir olmadığına göre de elbette Selim Sabit imzasile olsun bir yazı yazacak, karilerinden özür diliyecek: Sakın bir daha benim sözlerime inanmayınız! Diyecektir.

Her derd söylenmeli, her noksan ortaya konmalıdır: Amma hüsnüniyetle. M. K.

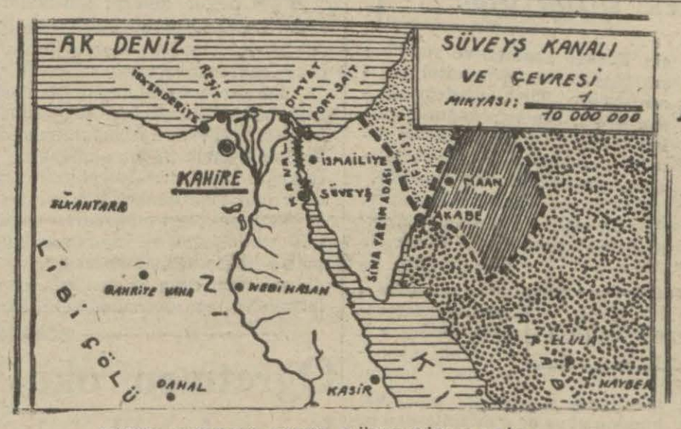

MISIR HUDUTLARINI GÖSTERİR HARİTA...

Meclis Reisi İstanbulda

Abdülhalik Renda dün akşam Ankaradan hareket etti

Ankara, 22 (A.A.) — Büyük Millet Meclisi Reisi Abdülhalik Renda bugün saat 17 de trenine bağlanan hususi bir vagonla İstanbula gitmişlerdir.

Abdülhalik Renda garda Başvekil Doktor Refik Saydam ile Vekiller, Parti genel sekreteri ve umumî idare heyeti âzaları, par-

(Arkası 3 üncü sayfada)

TROÇKI ÖLDÜ!.

Katil diyor ki: "Dünyanın selâmeti için kendisini ortadan kaldırmıya karar verdim,.

Troçkinin son resimlerinden biri

(Yazısı 3 üncü sayfada)

ALMAN TOPLARI

Fransız sahilinden 32 kilometre uzakta seyreden gemilere karşı yaylım ateşi açtı

Londra, 22 (A.A.) — Bugün, muharebenin ilânından beri ilk defa olmak üzere, Fransa sahiline yerleştirilmiş olan uzun menzilli Alman topları, Manş denizinden geçmekte olan bir gemi kafilesine ateş açmıştır. Calai'den Boulongne'ya kadar bütün sahildeki toplar bombardımana iştirak etmişlerdir. Kafile, ticaret vapurları ile onlara yardım için beraber giden harp gemilerinden terekküp ediyordu.

Saat tam 11 de kafilenin başında bulunan ilk gemi, Manş sahilindeki bir limana yaklaşırken Fransa sahilinden gelen şiddetli top sesleri işitilmiş ve denizden dört muazzam su kolonu havaya yükselmiştir. Toplardan çıkan alevler, denizi kaplayan sis arasında muntazam bir sıra halinde görülmüştür.

İngiliz sahilinden bu bombardımanı seyredenler ateşin gittikçe kesafet peyda ettiğini ve topların her yarım dakikada bir ateş ettiklerini söylemektedirler. Gülleler 32 kilometre mesafe-

(Arkası 3 üncü sayfada)

Mürakabe Komisyonu oduna narh koydu

BİR ÇEKİ ODUN 435 KURUŞ

(Yazısı 3 üncü sayfada)

Mısırında Harbe iştiraki Yakınlaştı

Mısır kararını verdi

İtalyan kıtaatı Mısıra tecavüz Ederse İtalyaya Harp açılacak!

Vavel yakında çok mühim hâdişeler vukubulacağını söyledi

Kahire, 22 (A.A.) — Mısır Meclisi tarafından dün akşam aktedilen gizli celsede başvekil Hasan Sabri paşa, İtalyan kıtaatı Mısıra tecavüz ettiği takdirde Mısırın İtalyaya harp ilân edeceğini bildirmiştir.

MISIR KITAATI TECAVÜZE UĞRARSA

Mısır meclisinde harbiye nazırından Mısırın Sudanın müdafaasına iştirak edip etmiyeceği sorulmuştur. Nazır: «Kıtaatımız oraya götürülmüştür. Tecavüze maruz kaldıkları takdirde tabiî olarak muharebe edeceklerdir.» demiştir.

KARAR HARARETLE KARŞILANDI

İtalya Mısırı istilâ ettiği takdirde Mısırın harbe gireceği hakkında Başvekil tarafından yapılan beyanat, bütün Mısır matbu-

(Arkası 3 üncü sayfada)

Italyan - Yunan Münasebetleri gene bozuldu

Yunanlılar tedbir almıya başladı

Toprak bütünlüğü müdafaa edilecek

İtalyanlar Yanyanın yarısından fazlası üzerinde hak iddia ediyor

Atina, 22 (A.A.) — D. N. B. Ajansı bildiriyor:

Helli kruvazörünün torpillenmesi hakkında Başvekil Metaksas ile ordu mümessilleri arasında müteaddit görüşmeler vukubulmuştur. Bu görüşmeler esnasında Yunanistan dış siyasetinin prensipleri tesbit edilmiş ve alınması zarurî görülecek tedbirler hakkında muta - bık kalınmıştır.

Başvekil bu görüşmelerde alınan neticeyi derhal Krala ar-

(Arkası 3 üncü sayfada)

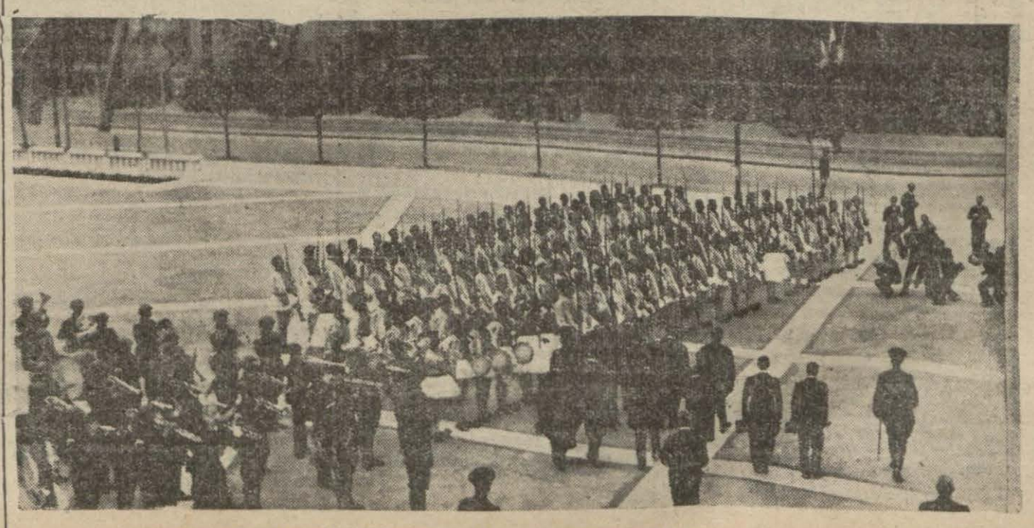

YUNAN KITAATINA MENSUP BİR MÜFREZE MERASİM ESNASINDA..

EDEBİYAT ÂLEMİNDE

Yeni çıkan bir mecmua:

HAMLE

Edebiyatta, san'atte, fikirde, ilimde hamle demek, her akla geleni yuvarlayıp sapanla öteye beriye atmak demek değildir. Sonunda "çünkü„ sü bulunmıyan her iddia kavlimücerrette kalır, kıymeti yoktur: Hamledeki sözler gibi.

Yazan: Selâmi İzzet Sedes

Mektep arkadaşım, seve seve okuduğum muharrir Celâleddin Ezine'nin tesis ettiği «Hamle» mecmuasında 5 yazı okudum: 1 — «Bir ön söz», 2 — «Türk Humanizmasının izahı», 3 — «Şairane inekler», 4 — «Bir mecmua idarehanesinde», 5 — «Mehmet Akif».

«Hamle» mecmuasındaki bu beş yazıyı neden okuduğumu söylemeden evvel, diğer yazıları neden okumadığımı söyliyeyim. «Bediî ahlâk nazariyesinin ameli değeri» bir talebe tezidir ve bir seri makalenin beşincisidir. Başını bilmediğimden okumadım. Diğer yazılar tercümelerle hikâyelerdir. Geniş bir vakit bulduğum zaman okuyacağım. Şiirlere gelince; «tın, tın eder kabâcık; beni bırakıp giden babâcık» diye benim eski masallarımın kanına girdikleri için «cırcır böceklerile yanyana söylediği muhteşem idil, henüz beyaz tılsımlı otlar üzerinde gümüş bir çiy âlemi halinde duruyor.. Benim adımlarım karışır hareketin ebedi güzelliğine feerik aşk mendilleri halinde..» diye güzelim Türkçeyi hokkabaz tekerlemeleri haline koydukları için: «Uykularda sürüklenen bu şehir» sözü bana Yahya Kemal'in «Kandilli yüzerken uykularda...» tablosunu karalamağa yelteniyor gibi geldiği icin «senin çırpınışından bıktım yürek» şikâyeti ise« senin dertlerini çekemem gönül» türküsünden kötü olduğu için şiirleri okumadım.

Şimdi diğer beş yazıyı neden okuduğumu söyliyeyim: «Bir ön söz» ile «Türk Humanizmasının izahı» nı Celâleddin Ezine imzasını gördüğüm için, «Bir mecmua idarehanesinde» yazısını gece uykum kaçtığı için «Mehmet Akif» yazısını merak ettiğim için, «Şairane inekler» i ise ilk satırı gözüme ilişince edebî bir mecmuaya, hele edebiyatta, san'atte, fikirde, ilimde hamle yapmak iddiasile çıkan «Hamle» mecmuasına yaraştırmadığım için okudum.

Celâleddin Ezine'den başlıyacağım: Celâleddin Ezine edebiyatı dört adeseden görüp incelemeğe muktedir bir ediptir. Bu adeselerden biri Alman, biri Fransız, biri İngiliz, dördüncü sü de kendinin adesesidir. «Türk humanizmasının izahı» hakkında düşüncelerimi ayrıca yazmağı muvafık buluyorum. Ancak burada sevgili dostumdan bir iki nokta üstünde durup beni tenvir etmesini diliyeceğim: «Neden ümanizma değil de Humanizma?. Neden trajedi, tracediya da, plâstik plâstikya değil?. Neden kadans, kadansa değil de, kadensa, neden Rönessans değil de Renesans, neden humanizmacılar değil de humanistler?. Ve hele neden manifestation gümrük terimi olan manifestodur?.» Şimdilik «Türk humanizmasının izahı» nda anlamadığım noktalar bunlardır. Türk humanizmasının temeli için Türkçe gramer ve sentaksın fonetik eksperimantal müessesesinin, Türk akademyasının neden elzem olduğunu anlıyamadığımı başka sefer soracağım, maamafih dostum bunlara da şimdiden cevap verebilir.

Dostumun beş büyük sahifede izah ettiği ve devam edeceğini haber verdiği - müsaadesile kendi imlâm ile yazayım; ümanizmayı beş satırla hülâsa ede yim: «Ümanizma, kadîm metinlerle haşırneşir olmaktır; bundan gaye de o metinlerden bedii zevk almak, telkin ettikleri ahlâk mülâhazalarını benimsemektir; seve seve benimsemektir.»

Halbuki dostum Celâleddin Ezinenin içten gelen bir hamlesi var. Diyor ki:

«Hakiki klâsikler dediğimiz bu adamlarla humanizmanın zeytin ağaçlarının kütüklerinden yahut Eflâtunun «güzellik» nazariyesinden doğan varlıkta olmadığını anladık. «Güzel» in yanına aydınlığı ve ahengi ilâve ettikleri için «iyi» ve «doğru» nun hakikî çehresini bize gösterebildiler ve bu gösterdikleri hakikat gayet sade idi: İnsanın kendisi.»

Bunu derken ümanizmadan ziyade ümanitarizmaya yakınlaşmıyor mu?.. Her şeyin fevkinde insanlığa âşık olmak.. Celâleddin Ezine'nin Türk humanizmasının izahını tavziha muhtaç buluyorum.

Şimdi gelelim «Bir ön söz» e. Bu ön söz mühim. Dehâ'nın sandal bedesteninde, arttıranın üstünde kalan emtia olmadığını söyliyen dostum Hoca Nasreddine dâhi pâyesini veriyor. Neden?.. Bunu izah etmiyor. Herhalde bu, gene kendi dediği gibi «kendisini dev aynasında gördüğü» için olacaktır. Bunu haydi böyle tefsir edelim, fakat şu iddiaya ne diyelim?.

«Bay Yakup Kadri, bayan Halide Edip ve... ve Recai zade Ekrem beyefendinin hokkalarını artık frijider dolabında bile muhafaza edemieycek hale geldik. Eskidiler... Peyami Safa, Nâzım Hikmet, hattâ Halit Ziya, ağdalı üslûbuna rağmen; hâlâ roman tekniğinde aşamadığımız Halit Ziya, dimdik duruyorlar. Yenidirler.»

İddia, herhangi bir iddia gibi, ortaya atılabilir; ancak sebebi izah edilmek şartile. Halbuki Celâleddin Ezine'nin satırlarında Yakub'u, Halide Edib'i Recai Zade'yi tezyiften daha sarih hiç bir şey yok. Üst yanı kavlimücerrette kalıyor. Nasıl ki, «Mehmet Akif» yazısını yazan Doğan Ruşenay da: «Bundan evvelkiler - Haşim ve Yahya Kemal müstesna - edebiyatımızı ve okuyucu kütlesinin ruhunu körletmekten başka hiçbir şey yapmadılar» derken «inadım inat - dayım kör Murat» tekerlemesini savuran ortaoyunu kavuklusunun gülünç haline düşmekle kalıyor.

Edebiyatta, san'atte, fikirde,

(Arkası 4 üncü sayfada)

ŞEHİR HABERLERİ

Çayır sahipleri gene telsiz kaldılar!

Bu işe mahsus teller hazırlandı, fakat tevzi için ikinci bir emir bekleniyor

Aylarca açıkta kalan otlarındemet yapılması için lâzım olan demir tellerin fabrikalarda hazırlanması için bir müddet evvel Ankaradan müsaade gelmişti. Fakat bu müsaadede daha sarih bir lisan kullanılmamış olması yüzünden hazırlanan teller hâlâ çayır sahiplerine tevzi edilememektedir.

Emirde, mevcut bir miktar demirin çayır sahiplerine verilmek üzere fabrikalarda ince tel haline getirilmesi yazılıdır. Fakat alâkadarlar tellerin hazırlandıktan sonra çayır sahiplerine verilmesi hakkında sarih ifade olmadığını ileri sürerek telleri ikinci bir emre kadar tevzi edemiyeceklerini söylemektedirler. Halbuki ikinci bir emir icin yine uzunca bir müddet beklemek icap edecektir. Halbuki çayır sahipleri alâkadarlara müracaat ederek yağmur mevsimi - nin yaklaştığını ve yağmurlar baslavıncaya kadar otlar kaldırılamazsa hepsinin mahvolacağını ve kış mevsiminde hayvanların gıdasını teşkil eden milyonlarla kilo otun kaybolmasile hem ot sahiplerinin ve hem de memleketin zarara uğrayacağını söylemişlerdir.

Öğretmen okuluna girmek için

Serbest müracaat usulü kaldırıldı

Öğretmen Okullarına alınacak talebeler için serbest müracaat usulü kaldırılmıştır.

Her orta okulda muallim meclisleri en iyi ve iyi derece ile terfii sınıf edenler arasından namzetleri seçecekler ve isimlerile künyelerini Vekâlete bildireceklerdir.

VİLÂYET

Halûk Nihat dün akşam gitti

Siird valiliğine tayin olunan vali muavini Halûk Nihad dün akşam Ankara yolile yeni memuriyetine hareket etmiştir.

Değerli idare âmirimizi Haydarpaşa garında vali ve muavin arkadaşları ile kaymakamlar, gazeteciler ve büyük bir kalabalık uğurlamıştır.

Kemerburgazda hayvan sergisi bugün açılıyor

Vilâyetimiz dahilinde bu yıl açılacak olan hayvan sergilerinden 3 üncüsü bugün saat 15 de Kemerburgazda küşat olunacaktır.

Bu münasebetle Eyüp kaymakamı Said Âli Yücel bir nutuk söyliyecek ve sergide teşhir olunan hayvanlardan derece alanların sahiplerini teşvik için ikramiyeler tevzi edecektir.

BELEDİYE

Kooperatif kongresi

İstanbul Belediyesi memurlar kooperatifinin dedikodulu 1938 bilânçosuna ait raporlar ve hesaplar hâlâ heyeti umumiyece tetkik edilemediğinden eylûlun 26 ncı pazartesi günü heyeti umumiye içtimaa çağrılmıştır.

Susam mahsulü yüzde otuz fazla

Mühim ihracat maddelerimizden olan susamın bu sene diğer senelerden yüzde 30 fazla olduğu anlaşılmıştır. Geçen seneden de mühim miktarda stok vardır.

Florya Treninde bir öpüşme hâdisesi

İki kız, iki delikanlı 15 er gün hapse mahkûm edildi

Florya dönüşünde trende çirkin bir vaziyette ve devamlı surette iki delikanlı ile öpüşen iki kız dün yakalanarak adliyeye verilmiştir. Hâdise şöyle olmuştur:

Kadıköyünde oturan Kâmuran ve Zehra adlarında 17 - 18 yaşlarında iki kız, İtalyan tebaasından Edvard ve Yugoslav tebaasından Jilber adlarında iki gençle Floryadan dönmektedirler. Bunlar vagonda boş yer olduğu halde, Kâmuran Edvardla, Zehra da Jilberle birer kişilik kanapelere âdeta kucak kucağa oturmuşlardır. Biraz sonra da karşılıklı ve derin bir öpüşme sahnesi başlamıştır. O kadar ki yanlarından gecenlerin bakmalarına, ikaz için öksürmelerine dahi aldırış etmemişler ve vaziyetlerini de bozmamışlardır. Yapılan şikâyet üzerine hepsi yakalanarak dün adliyeye verilmişler ve Sultanahmet üçüncü sulh ceza mahkemesinde muhakeme edilmişlerdir. Neticede suçları sabit olan maznunların hepsi 15 er gün hapse ve 15 er lira para cezasına fakat kızlar 18 yaşını bitirmediklerinden cezaları indirilmiş, Kâmuran 12 gün hapse ve 12,5 lira para cezasına, Zehra da 7 gün hapse ve 10 lira para cezasına mahkûm edilmişlerdir. Hâdisevi haber alarak mahkemeye gelen kızlardan birinin annesi de kararı dinledikten sonra salondan dışarı çıkınca bayılmış, fakat tedavi edilerek ayıltılmıştır.

Küçük haberler

★ *Beden Terbiyesi mükellefiyetinin sureti tatbiki hakkında görüşmek üzere dün vilâyette bir toplantı yapılmıştır. Kaza kaymakamlarının hazır bulunduğu bu içtimada 30 ağustos günü açılacak olan gençlik klüpleri etrafında görüşülmüştür.*

★ *Vakıflar umum müdürü Fahri Kiper Ankaradan İzmire gitmiştir. Mumaileyhin yarın şehrimize gelmesi beklenmektedır.*

★ *Bir müddettenberi şehrimizde umumî teftişler yapan Gümrük ve İnhisarlar Vekâleti müsteşarı Mahmut Nedim dün Ankaraya dönmüştür.*

30 AĞUSTOS

Merasimin proğramı hazırlanıyor

30 ağustos zafer ve tayyare bayramı günü şehrimizde yapılacak olan merasim programını hazırlamak üzere dün bir komisyon kurulmuştur.

O gün şehrimizde büyük bir geçit resmi, akşam da fener alayı yapılacaktır.

Hava Kurumu da bu münasebetle her semtte 3 gün devam edecek büyük hava şenlikleri tertip edip âza kaydına hız verecektir.

Diğer taraftan 30 ağustos günü Dumlupınarda meçhul asker âbidesi önünde icra edilecek olan merasime Vilâyet, Belediye, Parti ve Halkevleri namına şehrimizden bir heyet de iştirak edecektir.

Feriköy ve Şişli mezarlıkları

Artık ölü gömülmesi yasak edilecek

Zincirlikuyuda asrî mezarlık ilerisinde gayri müslimler için de bir asrî mezarlık yapılması kararlaştırılmıştır.

Şişlideki Ortodoks ve Ferikö - yündeki Katolik mezarlıklarına badema ölü gömdürülmiyecek ve gayri müslim ölüler bu yeni asrî mezarlığa defnolunacaklardır.

ÜNİVERSİTE

Askerlik kampı için yeni tesisat

Üniversite askerlik kamplarının her yıl kurulduğu Pendikte daimî bir kamp yeri tesis olunması hususunda tetkiklere geçilmiştir. Burada talim ve oyun yerleri ile duş mahalleri, ihtiyaç gösteren binalar yapılacak ve bu suretle her yılkı masraflardan tasarruf da kabil olabilecektir.

MAARİF

Ortamektep muallimi olmak istiyenlerin imtihanı

Orta mekteplerin riyaziye ve lisan dersleri muallimliği için açılan imtihana büyük bir rağbet gösterilmiştir. Taliplerin imtihanları 2 eylûl günü şehrimiz Üniversitesinde yapılacaktır.

Birliklerde yeni teşkilât

İthalât ve ihracat birlikleri umumî kâtibi Salih birliklerin yeni teskilât projelerini Ankaraya götürmüştür. Yeni teşkilât ile birliklerin muhasebe ve diğer şubeleri birleştirilecektir.

Askerî terî listesi

Askerî terfi listesi bu sene de 30 ağustosta ilân edilecektir. Liste hafta içinde yüksek tasdika arzolunacaktır. Haber verildiğine göre yeni terfi listesi ile ordumuz ilk defa olarak 4 hava generali kazanmakta ve ayrıca bir general orgeneralliğe, üç tuğbay ile bir tüm komutan vekilimiz de generalliğe terfi etmektedirler.

GÜNÜN TENKİTLERİ

Halk Şarkıları

Ne zaman saza gitsem, ne zaman tanınmış san'atkârlarımızı dinlesem, halkın benimle beraber veya benim halkla beraber olduğumu duyar ve halk şarkılarına bir kere daha hayran olurum. Halkın sevdiği musiki ne alaturka dediğimiz musiki ne de Enderun musikisidir, halkın sevdiği Türk musikisidir; Türk musikisi de halk için kendi musikisi, kendi şarkılarıdır.

Safiye'nin, Münir Nureddin'in konserlerinde bulunanlar, bu iki halk güzidesi san'atkârını sevenler, konserlerde her parçadan ziyade halk türkülerinin ve halk türküleri üslûbundaki bestelerin beğenildiğini, alkışlandığını, tekrarlattırıldığını bilirler.

Halbuki bizde, halk şarkılarına, halk türkülerine dudak bükenler; halkın dilinden düşmeyen besteleri tezyif edenler de var. Bu küçük görmezlik yanlış bir büyüklük taslamaktır. Türk senfonyası, Türk operası, Türk balesi halk türkülerinden, halk nağmelerinden doğacaktır.

Bir milletin muhiti, havası, görüleri, örf ve âdetleri, mazisi, fikri, ruhu, bütün hayatı bu spontane musikidir, halk musikisinde mündemiçtir... Bir milletin neşesi, ahlâkı, ıztırabı - harici hayatından ziyade - iç duyguları musikisinde belirir.

Milletlerin halk türkülerini, halk musikisini incelersek, cihan tarihinin akislerini buluruz.

Müstakbel Türk musikisinin kaynağı Anadoludur. Ressamlarımız gibi bestekârlarımızı da Anadoluya göndermeliyiz.

SELÂMİ İZZET SEDES

ADLİYE VE POLİS

Bir genç, metresini tabanca ile öldürdü

Cinayet Beyoğlunda Sazlıderede bir kulübede ve kıskançlık yüzünden işlendi

Dün öğleden sonra Beyoğlunda Altın Bakkalın arkasındaki Sazlıderede fecî bir cinayet olmuş, bir adam beraber yaşadığı kadını tabanca ile ateş ederek öldürmüştür.

Hâdise şöyle olmuştur:

Sazlıdere tepesinde 20 numaralı barakada 20 yaşlarında Tahir adında bir paçavracı gene 20 yaşlarında Penbe adında bir kadınla beraber yaşamaktadır. Penbe oldukça güzel ve oynak bir kadındır. Ve Tahir metresini sevmekte ve çok kıskanmaktadır. Tahir metresini daha ağır bastı görmek istediğini, başka delikanlılara gülüp iltifat etmemesini müteaddit defalar kendisine söylemiş fakat yaradılıştan nes'eli ve kıvrak olan Penbe bunlara aldırış etmemiştir.

Dün öğle vakti Tahir metresini yanına alarak akrabalarından birinin evine gitmiş ve orada öğle yemeği yemişlerdir. Yemekten sonra gene beraberce evlerine dönen Tahirle Penbe, gene Tahirin kıskanclığı yüzünden münakaşa ve kavgaya başlamışlardır.

Kavga esnasında kendini kaybeden Tahir üzerinde taşıdığı tabancayı çeekrek Penbeye ateş etmiştir. Çıkan kurşun genç kadının beynine saplanmış ve bir anda cansız yere sermiştir. Katil Tahir bunu müteakip evden fırlıyarak kaçmıştır.

Tabanca sesini duyanlar derhal kulübeye koşmuşlar ve hâdiseyi zabıtaya haber vermişlerdir. Mesele müddeiumumiliğe bildirilmiş ve müddeiumumî muavinlerinden Tahsin Okur derhal hâdise yerine giderek tahkikata başlamıştır.

Adliye doktoru Salih Haşim tarafından muayene edilen cesed morga kaldırılmıştır. Tahkikata ehemmiyetle devam edilmektedir. Kaçan Tahir yakalanmak üzeredir.

Kanlı düğün

Yalovada sünnet düğününde bir adam öldürüldü

Yalovanın Çiftlik köyünde Zübeyir adında birinin tertip ettiği sünnet düğününde davetlilerden Mehmet Aydemir sarhoş olarak tabancasını çekmiş ve sağa sola ateş etmiye başlamıştır. Çıkan kurşunlardan biri orada bulunan Said adında bir adama isabet ederek ağır yaralamış ve dün Cerrahpaşa hastahanesine getirilen yaralı ölmüştür. Mehmet Aydemir yakalanmıs ve müddeiumumîliğe teslim edilmiştir.

Başsız cesed

Merdiven köyü katilleri tevkif edildi

Merdivenköy civarında Mevlut adında bir temizlik amelesi başı vücudundan ayrılarak öldürülmüs bir halde bulunmuştu. Kastamonuya kaçan ve şehrimize getirilen katil Mustafa ile dayısı Şükrü isticvap edilmiş ve hâdise yerinde bir keşif yapılmıştır. Mustafa suçunu itiraf etmiş, Mevludun kendisine tecavüz etmek istemesi üzerine öldürdüğünü söylemiştir. Dayısı Şükrü ise hâdisede alâkadar olmadığını iddia etmektedir. Maznunlar tevkif edilmişlerdir.

NOTLAR

TUHAF BİR RAKAM

İzmir Fuarı parlak, göğsümüzü kabartacak bir törenle açılmış bulunuyor. İlk gece Fuarı 63.723 kişi ziyaret etmiş. Buraya kadarı iyi. Fakat, bir nokta var ki tuhaf, «Son Posta» nın muhabiri Fuarda gece 14 çocuğun kaybolduğunu haber veriyor. Nanemolla ile konuşuıken bu nokta üzerinde o da teessür ve hayretini saklıyamadı ve:

— Yahu bu ne hal?.

Demekten kendisini alıkoyamadı. Nihayet Fuar boşaltılmıyor, açılıyor. Hiç olmazsa anneler çocuklarının ellerini de mi tutmasını beceremiyorlar!?.

ZATEN İÇMEDEN BÖYLESİ OLMAZ!

Her telden bir saz çalmakla maruf edibimiz Peyami Safa Akşam muharririne:

— Yazmıya cesaret ederseniz söyliyeyim..

Diyerek bir mukaddime yapıyor, ondan sonra da filhakika bir şeyler söylüyor. Fakat, bunlar yazılmasına ayrıca cesaret isteyen sözlerden olmamalı ki muharrir neşretmiş. Fakat, asıl dikkati celbeden Peyami'nin söyledikleri değil de, son sözleri:

— Nadir Nadi ile Degüstasyon birahanesinde randevu vermiştik de....

Diyerek orada gittiğini anlatıyor. Nanemolla ile konuşuyorduk da:

— Demek Peyami Safa büyük mahdum beyle birlikte içiyorlar...

Dedikten sonra, ilâve etti:

— Zaten yaptıkları ve söyledikleri içilmeden yapılacak ve söylenecek şeyler değildi!.

A. ŞEKİP

Demek Beni Seviyor!...

Yazan: Gidö Mopasan — *Türkçesi:* Selâmi İ. Sedes

No. 52

— Siz ne tuhaf adamsınız! Pariste karımın ısrarına rağmen yüzünüzü göremiyorduk. Buraya on beş mektup yazdıktan sonra geldiniz. Burada da günde bir milyon zarar ediyormuşsunuz. gibi bir haliniz var. Neniz var? Bir derdiniz varsa söyleyiniz, yardım edelim. Derdini söylemiyen deva bulmaz, derler. Söylemelisiniz.

— Hiçbir şeyim yok azizim. Pariste size sık gelemiyorum, çünkü malûm ya, orası Paris..

— Tamam.. anlıyorum.. Hiç değilse burada yüzünüz gülsün. Size bir iki eğlence hazırlıyorum.

Bayan Bar ile doktor Kloş da geldi. Doktorun yanında kızıl saçlı dul kızı vardı. Biraz sonra doktor Ruel göründü.. Yanında karısı vardı.

Profesör Remüza fevkalâde ucuz bir köşk aldıktan sonra Parise gitmişti.

İki doktor da Remüza gibi birer köşk sahibi olmak istiyorlardı. Andermat:

— Siz almağa karar veriniz, uyuşuruz diyordu.

Biraz sonra doktor Laton da geldi; onun arkasından doktor Onora göründü. Karısı beraber değildi, onu taşıyamıyordu.

Gontran artık Lüizden ayrılmıyor, kulağının dibinde konuşuyor, yanlarından geçenlere:

— Esir etmeğe çalıştığım bir düşman! diyordu.

Mazelli profesör Kloş'un kızının yanında oturmuştu. Birkaç gündür kızın peşindeydi. Kız da doktora yüz veriyordu.

Düşes onları gözden kaçırmıyor, fena asableşiyordu. Birdenbire yerinden fırladı, yürüdü, doktora:

— Mazelli artık gidelim dedi. Biraz rahatsızım.

Onlar gider gitmez Kristian Pol'e yaklaştı:

— Zavallı kadın, kimbilir ne muztariptir.

Pol şaşkınlıkla sordu:

— Kim?.

— Düşes. Kıskandığını görmüyor musun?

— Şimdi bir de başkalarının derdile mi uğraşacaksın; Gözünün yaşı durmaz..

Kristian gözyaşlarını güç zaptediyordu. Gidip artık Gontranın muamelesinden bir şey anlamıyan Şarlotun yanına oturdu. Damdan düşer gibi:

— Öyle günler var ki. insan ölmek istiyor! dedi.

Andermat doktorları etrafına toplamış, baba Kloristen bahsediyordu, ayakları yeniden tutmağa başlamıştı, canlanmış, yürüyordu. Bunu o kadar kat'i söyledi ki, kimse şüphe etmedi.

Doktor Mazelli hastasını odasına bıraktıktan sonra dönmüştü. Gontran kolundan tuttu:

— Güzel doktor, sizden bir akıl danışacağım dedi. Oriolların hangisini tercih edersiniz?

Güzel doktor Mazelli kulağına fısıldadı:

— Küçüğünü koynuma alır, büyüğü ile evlenirim!.

Gontran güldü:

— Hayret, aynen benim fikrimdesiniz! Memnun oldum.

Sonra Şarlotla konuşan kardeşinin yanına gitti:

— Haberin yok değil mi? Karar verdim, perşembe günü Nügere gideceğiz. Bu dağların en güzel krateridir. Herkes razı. Olur değil mi?.

Kristian lâkayt cevap verdi:

— Sizin her istediğinize razıyım.

Profesör Kloş kızı ile beraber gidiyordu. Doktor Mazelli kızıl saçlı dulu takip etti.

Birkaç dakika içinde misafirler dağıldı, çünkü Kristian on birde yatıyordu.

Marki, Pol ve Gontran Oriolun kızlarına refakat ettiler. Gontran ile Lüiz önden gidiyorlardı. Bir arkada yürüyen Pol, kolunda, Şarlotun kolunun titrediğini hissediyordu.

— Perşembe günü on birde otelde buluşacağız!

Diye haykırışarak ayrıldılar.

Dönüşte, bahçenin önünde Andermatla doktora Rüsele rasladılar. Doktor:

— Yarın sabah gelir, günün işini görüşürüz diyordu.

Andermat ayrıldı, biraz sonra Gontranın kulağını çekti:

— Tebrik ederim, harikulâdesiniz!.

Gontran iki senedenberi parasızlıktan şikâyetci idi. Annesinin mirasını har vurup harman savurarak yerken keyfi yerindeydi. Parası bittikten sonra, dolandırmadığı, çarpmadığı ahpap ve tefeci kalmadı. Nihayet eniştesinin eline kaldı *(Devamı var)*

SON HABERLER

Ingilizlerin müdafaa hazırlığı ilerledi

Almanlar İngiliz hava meydanlarını tahrip edemedi

Londra, 22 (A.A) — Basler Nachrichten İsviçre gazetesinin Londra muhabiri şöyle yazmaktadır:

«İngilizlerin hazırlıkları o kadar ilerlemiştir ki, bir istilâ teşebbüsü vukubulmıyacak olursa burada adetâ sukutu hayale uğranacaktır. Neticenin Büyük Britanya lehine olduğuna hiç bir şüphe olunamaz. Almanya ne tayyare meydanlarının tahribini tahakkuk ettirebilmiş ve ne de İngiliz hava kuvvetlerini imha edebilmiştir. Gözü ile gören şahit sıfatile teyit edebilirim ki, kuvvei maneviyenin kırılması ve asâbın sârsılması için yapılmış olan teşebbüsler pek boşa çıkmıştır.»

Moskovada teknik Manevralar yapılıyor

Sovyet askerî ricali manevraları takip ediyor

Moskova, 22 (A.A.) — Reuter; Moskovanın askerî mıntakalarında her halde mütehassısların bir rol oynamakta oldukları teknik manevralar cereyan etmektedir. Marsşal Timochenko. Buyeni, Kulil ve Chapechinov ile erkânıharbiye reisi Meretzkov bu manevralarda hazır bulunmaktadır.

Italyan - Yunan

(Baş tarafı 1 inci sayfada)

zetmiş, Kral da bu kararlarda mutabık olduğunu bildirmiştir.

İtimada lâyik bir kaynaktan öğrenildiğine göre, Yunanistan bitaraflığını idame etmek istiyor, fakat toprak bütünlüğünü ve istiklâlini müdafaaya azmetmis bulunmaktadır.

Roma, 22 (A.A.) — D. N. B. ajansı bildiriyor: Yunan idaresindeki Arnavut ekalliyetinin vaziyeti ile iştigal eden Giornale d'Italia gazetesi diyor ki:

Arnavutluk ve bu sebeple İtalya vaziyetin kat'î surette hallini istemek hakkına maliktirler, Yalnız Çamura arazisi hakkında değil, ayni zamanda Arnavutların ekseriyette bulundukları bütün topraklar yani Yanyanın büyük bir kısmı hakkında da muhakkak bir sureti tesviye bulmak meselesi mevzuubahistir.

Atina, 22 (A.A.) — Atina ajansı bildiriyor: Yunan makamlarının aylardanberi bütün Çamura Arnavutlarına karşı zulümde bulunmak için silâhlı çeteler teşkil etmekte olduklarına dair Tomori ismindeki Arnavut gazetesi tarafından ortaya atılarak ve Stefani ajansı tarafından yayılan şayiaların kat'î surette tekzibine Atina ajansı mezundur.

Bütün Yunanistan ahalisi istisnasız olarak Yunan hükûmetinin müteyakkız ve bir baba gibi idaresi sayesinde sakin ve her türlü kargaşalık ve tehditten âzade olarak yaşamaktadır. Yunanistanda hiçbir zaman hiçbir silâhlı çete teşkil edilmemiştir. Gerek memurların, gerekse halkın inzibatı bu gibi fikirleri müsteb'at hale koymaktadır.

Oduna narh kondu

Fiat mürakabe komisyonu dün saat 16 da toplanmış perakende ve toptan odun satışlarına narh koymuştur. Toptancıdan yarı toptancı tüccarlar da davet edilerek kendilerinden izahat alınmış, neticede bir ceki odunun İstanbul iskelelerinde kantar üzerinde teslim 330 kurusa mal olduğu anlaşılmıştır. Bunun üzerine depolardan evlere teslim ve istif edilmek şartile bir çeki oduna 435 kuruş narh konmuştur. Dükkânlardan perakende olarak da bir kilo odun 2 kurusa satılacaktır. Bu fiatlardan fazla satılmaması için kontrollar yapılacak, aksi hareket ettikleri görülenler millî korunma kanunu hükümlerine göre, mahkemeye sevkedileceklerdir.

Komisyon odun kömürüne de narh koyacaktır. Bu hususta tetkikler yapmaktadır. Karar gelecek toplantıda verilecektir.

Bir Amerikalıya gö

Almanlar Parisi Haraca Kesiyor

D.N.B. YE GÖRE

Luna park açıldı, halk eski neşesinde

Londra, 22 (A.A.) — Paristen avdet eden ve Nevyork Times gazetesine intibalarını bildiren Amerikan gazetecisi Mis May Bukkehad, «Alman kontrolü altında Paris hırsızları tarafından muntazaman haraca kesilmektedir, diyor.

«Nazi galipleri hususi evlerden ve dükkânlardan, kıymeti olan her şeyi toplamaktadır. Soncorde meydanının heykellerini, bronzdan havagazı lâmbalarını ve tezyinat demir parmaklıklarını sökmektedirler. İkametgâhların önünde sıralanmış olan kamyonlarla Almanlar, kıymeti olan her şeyi kaldırmaktadırlar. Sanat eserleri satan dükkânlar tamamen boşalmıştır. Niçin bu tarzda hareket ettiklerini bilmiyorum. Belki de İngilizlerin harbi kazanacaklarını düşünerek, kendileri de gitmeden evvel mümkün olduğu kadar fazla eşya götürmeği düşünüyorlar.»

D. N. B. YE GÖRE..

Paris, 22 (A.A.) — D. N. B. bildiriyor: Paristeki Luna Park tekrar açılmıştır. Binlerce Parisli Maillot kapısında randevu vermekte ve sulh zamanındaki gibi vakitlerini geçirmektedirler.

KISA AJANS HABERLERİ

Londra, 22 — Norveç ajansına gelen haberlere göre Gestapo beş gün evvel Norveç komünist partisi şeflerinin ekserisini tevkif etmiştir. Gestapo vilâyetlerde de araştırmalar yapmış ve partinin şefleriyle ileri gelenlerini tevkif etmiştir.

Roma, 22 — D. N. B. Ruzvelt'in Papa nezdindeki fevkalâde murahhası Taylor Birleşik Amerikaya avdet edecektir. Maamafih Vatikan mahafilinde söylendiğine nazaran Taylorun vazifesi nihayet bulmuş gibi telâkki edilmemelidir.

Bükreş, 22 — Harbiye nazırı bugünden itibaren bütün Yahudilerin askerî hizmetlerden çıkarılacaklarını bildirmiştir. Bu Yahudiler yakında iş mükellefiyetlerini yapmak üzere davet edileceklerdir.

Belgrat, 22 D. N. B. — Hariciye nazırı Cincar Markoviç ile münakalât nazırı Bechlitch dün Valdes yazlık sarayına vâsıl olmuşlardır.

Somya, 22 D. N. B. — Ziraat vekâleti yüksek iktisadî konseyi dün, dört senelik bir ziraat programını hazırlıyan ziraat nazırı Bagrianoff'un riyaseti altında toplanmış mezkûr program hakkında görüşülmüştür. (A. A.)

Ingiliz Hava nazırının nutku

Londra, 22 (A.A.) — Hava nazırı Sinclair radyoda bir nutuk söyliyerek ezcümle demiştir ki:

«Hitlerle dünya hâkimiyeti plânı arasına İngiliz hava kuvvetlerinin adamları girmektedir.

Almanlar, İngiliz pilotları ile boy ölçtükleri muharebelerde çok iztırap çekmektedirler.»

Troçki Öldü

Meksiko, 22 (A.A.) — Leon Troçki ölmüştür. Bu eski Bolşevik şefi evvelki gün şehrin civarında kâin eski bir kale olan ikametgâhında öğle yemeğine davet etmiş olduğu Fransız Yahudisi Franck Johnson'un taarruzuna uğramıştır.

Johnson, Troçkiyi izcilerin kullandığı küçük kazmaya benzer bir âletle başından, sağ omuzundan ve sağ dizinden yaralamıştır.

KATİLİN BEYANATI

Troçkinin katili aşağıdaki beyanatta bulunmuştur:

«Bir Belçika diplomatının oğluyum. Tahranda doğdum. Troçki'nin ülkülerine hayran olarak Paris'ten Meksikaya geldim, fakat kendisinin itimadını kazandıktan sonra inkisara uğradım ve o zaman dünyanın selâmeti için kendisini ortadan kaldırmağa karar verdim.»

Kırk Japon Mümessili Geri çağrıldı

Bunların arasında Japonyanın Ankara elçisi de var

Tokio, 22 (A.A.) — Japon hariciye nazırı Matsuoka bugün Japonyanın 40 diplomatik mümessiline telgraf çekerek Tokio'ya dönmelerini bildirmiştir.

Domei ajansına göre, bu tedbir Japonyanın yeni diplomasi taarruzuna mukaddime teşkil eden geniş bir hareketle alâkadar bulunmaktadır.

Geri cağırılan diplomatlar arasında beş büyük elçi: «Vichy, Vaşington, Ankara, Rio-de-janerio sefirleri ile Çin'de nezaret emrinde bulunan sefir» le 19 orta elçi ve birçok başkonsolos bulunmaktadır.

Polonya - Sovyet münasebetleri

Ademi tecavüz paktının ihlâli ne netice verdi?

Londra, 22 (A.A.) — Avam Kamarasında komünist mebus Gallacher'in sormuş olduğu bir suale cevaben, hariciye müsteşarı Butler şunları söylemiştir:

İngiliz hükûmetile Polonya hükûmeti arasında harbin sevk ve idaresine ve haricî politika meselelerine mütedair sıkı bir işbirliği mevcuttur.

Geçen eylüldenberi, Sovyet - Polonya ademi tecavüz paktının Sovyetler tarafından ihlâl edilmiş olmasının, Polonyayı Rusya ile harp haline koymuş olduğuna dair. Polonya hükûmeti İngiliz hükûmetinin kanaatlerinde hiç bir şüphe bırakmamıştır.»

Hava Harbi

(Baş tarafı 1 inci sayfada)

mitralyöz ateşine maruz kalmıştır.

Dünkü harekât esnasında iki tayyaremiz kayıptır. Fakat bu tayyarelerden birinin pilotu sağ ve salimdir.

ALMANYAYA 100,000 BOMBA ATILDI

10 mayıstanberi İngiliz hava kuvvetleri Almanya ve Alman işgal altındaki arazi üzerine 200 baskın yapmış, 160,000 bomba atmıştır. Bu bombaların 100,000 tanesi Alman toprakları üzerine atılmıştır.

İngiliz avcı tayyareleri cem'an beş milyon kilometre mesafe katetmişlerdir.

Londra, 22 (A.A.) — Hava nezareti tebliği: Yeniden hava şeraitinin fenalaşmasına rağmen çarşamba gecesi düşman petrol tasfiyehanelerine karşı tekrar hücumlar yapılmıştır. Hedefler arasında başlıcaları şunlardır: Magdeburg'deki mühim tasfiyehane, Hanoverde de Derag müessesatı.

Tayyarelerimiz Caln ve Abbiville'de tayyare meydanlarına hücum etmişler ve atıan bombaarla hareket ve muvasalat sahalarında infilâklara sebebiyet vererek hangarları yakmışlardır.

AFRİKADA

Aden, 22 (A.A.) — İngiliz hava kuvvetleri, Habeşistanda Dessie İtalyan hava üssünü şiddetli bombardıman etmişlerdir. Tayyare karargâhı ve binalara tam isabetler kaydedilmiştir. Tayyarelerimizin hepsi salimen üslerine dönmüşlerdir.

Edvedavede hangarlar ve demiryolu istasyonları üzerine de bombalarla şiddetli hücum yapılmıştır.

Alman topları

(Baştarafı 1 inci sayfada)

de bulunan Fransız sahilinden gelmekte idiler. Harp gemileri, hemen kafilenin etrafında dolasarak gemileri muhafaza için kesif bir duman tabakası vücude getirmislerdir.

Kafile, Mans denizini takiben ilerledikçe diğer bataryalar ateş açmakta idiler. Bidayetten itibaren aradan 80 dakika geçtikten sonradır ki, kafile, tehlikeli mıntakadan uzaklaşabilmiştir. Gemilerden hiç birisi zarar görmediği için, bu tecrübe de akamete uğramış addolunabilir.

Dağarcık

Çorapçılara Müjde

Dikkat edin, göreceksiniz ki bir ay, hattâ on beş, yirmi gün öncesine nisbetle, sokaklarda çorapsız kız ve kadın bacakları azalmıya başladı. Sebep havaların biraz serinler gibi olması mı diyeceksiniz? Hayır! Baksanıza, görmüyor musunuz, deniz kenarları ve plâjlar hâlâ maahşerallah, dondurmacılar hâlâ sokaklarda birbirlerini kovalıyor; sonra da gazetelerde yarı mizahî yazılarla köşe dolduranlardan bir kısmının yazıları, hâlâ buz dolabından yeni çıkmış gibi taptaze, buğusu üstünde! Şu halde bir ay, hattâ on beş, yirmi gün öncesine nisbetle sokaklarda çorapsız bacakların azalması neden? Neden olacak, mevsim icabı, gemi azıya almış olan pire, tahtakurusu ve sivrisineklerin şerrinden! Geceleri sabahlara kadar ısırıla ısırıla ve hatır hatır kaşına kaşına eski ekmekçi ve saka çetelelerine döndürülen bacaklarla, hiç ertesi gün çıplak olarak sokağa çıkılır mı? Büsbütün çıkmıyan yok değil, fakat böylesi bir bacakla sokağa çıkmak, yüzü gözü kedi tırmığı içinde baloya gitmekten daha gülünç oluyor. Meselâ, dün benim Beyazıt meydanında görmüş olduğum böyle bir çift bacağa bakan gülüyor, bakan gülüyordu. Yer yer penbe benekler, kırmızı kabarcıklar, pekmez renkli ve kabuk bağlamış tırnak çizgileri.. Sonra da güneşten tamamile solmıya henüz vakit bulamamış tentürdiyot lekeleri.. Böyle alaca bulaca bir bacakla çorapsız olarak sokağa çıkmak, tabii her babayiğitin kârı olmadığı için, kaç aydır Kalpakçılarbaşında, Mahmutpaşada, Sultanhamamında sinek avlıyan çorapcıların artık yüzleri gülmeğe başladı, piyasa epeyce hararetlendi demektir. Haydi Allah cümlesine kâr açıklığı versin!.

OSMAN CEMAL KAYGILI

ANADOLU HABERLERİ

Üçüncü Müfettiş Gümüşhanede

Gümüşhane, 22 — Üçüncü Umumî Müfettiş Nafiz, dün Trabzondan buraya gelmiş ve merasimle karşılanmıştır. Umumî Müfettiş dün daireleri ve belediyeyi teftiş eylemiş ve Cumhuriyet Halk Partisini ziyaret etmiştir.

MUĞLADA AMELE ÇALIŞMALARI

Muğla, 22 (A.A.) — Vilâyetimiz içinde amelenin çalıştırılmasına eylülden itibaren başlanacaktır. Bu amelelerin çalıştırılmaları şeklî her kazanın hususî vaziyetine göre tesbit edilmiş ve müteahhitlerin yapacakları köprüler ve yolların ihaleleri yapılmış bulunmaktadır.

İZMİR FUARINI ZİYARETE GİDENLER

İzmir, 22 (A.A.) — Dün gece ve bu sabah İzmire Fuarı gezmek için muhtelif nakil vasıtalarile on bine yakın ziyaretçi gelmiştir.

San'at enstitülerini iyi derece ile bitirenler

Şehrimizde ve diğer yerlerdeki kız san'at enstitülerini pek iyi ve iyi derece ile bitiren kız talebelerin İsmetpaşa kız enstitüsü öğretmen kısmına meccanen kabul olunmaları kararlaştırılmıştır. Bunların isimleri okul idarelerince mezkûr enstitü müdürlüğüne bildirilmiştir.

Izmire gidecek yolcular

Fuar münasebetile İzmire büyük bir akın vardır. Fakat Deniz Yolları idaresinin Fuar münasebetile kâfi tedbir almaması ve yalnız İzmir - İstanbul arasında haftada yapılan iki postadan birinin vapurunu büyültmekle rağbeti karsılıyacağını sanması şimdi bir nakliye vasıtası buhranı doğurmuştur. Dün Deniz Yolları acentelerine müracaat ederek İzmire bilet almak istiyenlere 15 gün içinde İzmire kalkacak bütün postaların biletlerinin satılmış olduğu söylenmiştir. Bir çok tüccarlar ve İzmire gitmek istiyen iş sahipleri de bu vaziyette şaşırıp kalmışlardır.

Trenlerde de yolcu akını böyledir. Fakat Demir yolları ilâve katarlar temin etmiştir. Deniz Yolları İdaresinin de bir an evvel harekete geçmesi ve İstanbul - İzmir arasına ilâve postalar koyması beklenmektedir.

Harp hava harbi şeklini aldı

(Başmakalden devam)

zayıf olduğu için, karaya asker çıkarıp taarruz edemez bir haldedir; Almanya da denizde zayıf olduğu için İngiliz adalarına asker çıkarıp harbi karada bitirecek bir vaziyete giremedi. Böylece iki muharip taraf için, hava harbi yapmaktan başka çare kalmadı. Hava ordularının, az çok müsavi kudrette olmaları da buna imkân veriyor.

Hulâsa, böylece kara orduları seyirci vaziyetinde kalmıştır; denizlerde Almanya, kat'i İngiliz üstünlüğünü ve hâkimiyetini izâaca uğraşıyor; buna mukabil harbin ağırlık merkezi hava ordularına yüklenmiştir. Neticeyi hava harbi tayin edecektir; şöyle ki Almanya, havaya tamamile hâkim olursa İngiltereye asker çıkarmağa teşebbüs edecektir. İngiltere de, havaya tamamile hâkim olunca Almanyayı evvelâ, mütemadiyen bombalıyarak yıpratacak; sonra, belki de yeni müttefikler tedarik ederek onu kat'i bir mağlûbiyete uğratmağa çalışacaktır.

Almanlar, hava harbinde, tayyare ve pilot zayiatı için mevcudun yüzde 25 ini normal zayiat olarak kabul etmişler ve bu nisbetteki zayiatı muntazaman telâfi edecek surette hazırlanmışlardır. Verdikleri zayiat, bu nisbeti aşmadıkça, Alman hava ordusunun zayıflaması ve hava hücumlarını hafifletmesi mevzuubahs olmaz. Bugün Alman hava ordusunun mevcudunu bilmiyoruz. Yalnız Almanların ayda 1800 tayyare yaptıklarına dair haberler vardır. Demek ki Almanyanın hava harbinde mağlûp olması için, her ay 2000 kadar tayyare zayi etmesi lâzımdır. 6 günlük tayyare zayiatı 492 dir; bu nisbet, devam ederse Almanlar ayda vasatî 2400 - 2500 tayyare kaybedeceklerinden hava hücumlarını ayni şiddetle devam ettirememeleri lâzımgelir. Yalnız şu var ki zayiat arttıkça hücumları azaltıp boşlukları doldurabilirler. Fakat tayyare ve motör fabrikaları tahrip edilmemek şartile.

Hava harbinde, İngilterenin bir avantajı, bir üstünlüğü vardır ki o da, bütün tayyare ve silâh fabrikalarının, kâmilen İngilterede bulunmayışı ve bombalara maruz olmayışıdır. İngiltere ile Almanyanın, birbirlerinin Avrupadaki bütün tayyare fabrikalarını imha ettiklerini kabul edersek bu vaziyet, İngiltere lehinedir. Çünkü, İngiltere, Dominyonlarından ve Amerikadan da tayyare almakta ve buraları, hiçbir tehlike ve tehdide maruz kalmadan rahatça çalışmaktadırlar.

İngiltere üzerindeki hava harbinin alacağı şekil, bize birtakım hakikatler öğretecektir ki bunlardan biri de Alman hava ordusunun zayiatı hakkında verilen rakamların doğru olup olmadığı ve Alman havacılığının zayflayıp zayıflamadığıdır.

Şimdilik harp, tamamile hava harbi halini almış ve her şey çelik kartalların kanatlarına bağlamıştır. **ABİDİN DAVER**

Mısırın harbe iştiraki

(Baş tarafı 1 inci sayfada)

atı tarafından hararetle karşılanmıştır.

Mısırın müsalemetperver bir memleket olduğu, fakat taarruza karşı mukavemete yalnız kendisini himaye için değil, ayni zamanda İngiliz - Mısır dostluk ve ittifak muahedesine tamamen riayet suretile serefini de muhafaza icin mecbur bulunduğu beyan edilmektedir.

VAVEL'IN BEYANATI

Orta Şarktaki İngiliz kuvvetleri başkumandanı general Vavel dün akşam matbuat mümessillerine aşağıdaki beyanatta bulunmuştur:

«Gizli bir vazife için gittiğim Londradan döndüm. Pek yakında Yakın Doğuda çok mühim hâdiselere intizar edilmek icabeder.

General Vavel, tarihin bir dönüm noktasında bulunduğumuzu ve zafer saatinin çalacağını ilâve etmistir.

İTALYANIN HEDEFİ

Reuter Ajansının Mısırdaki İngiliz orduları nezdindeki muhabiri İngiliz Somalisinin tahliyesi hakkında tefsiratta bulunarak diyor ki:

«İtalyanın Afrikadaki hedefi Mısırdır. Zira Mısırı almadığı Süveyş kanalile Şap denizini kontrol edemediği takdirde Habesistan yavaş, yavaş boğulmıya mahkûmdur.

JAPONYA

(Baştarafı 1 inci sayfada)

giliz topraklarının devri hakkında bir makale neşreden Kokumin Shimbun gazetesi, İngiliz - Amerika anlaşmasının 4 devlet paktına muhalif olduğunu ve Pasifik denizinin statükosunda mühim değişikliklere sebebiyet vereceğini yazmaktadır.

Churchillin beyanatının resmen teyidini müteakip Japonyanın sükûtunu ve bitaraflığını muhafaza edemiyeceğine işaret eden gazete Pasifike kadar harbin genişlemesine mâni olmak için Japonyanın kat'i tedbirler almak mecburiyetinde kalacağını, çünkü Pasifikte statükoyu muhafaza etmek arzularını mükerreren temin etmiş olmalarına rağmen İngiltere ve Amerikanın hakikatte oralarda karışıkçıkarmak niyetinde old ukl ıklar çıkarmak niyetinde olduklarını yazmaktadır.

BAŞVEKiL

(Baştarafı 1 inci sayfada)

ve müstakil grup reis vekilleri, parti genel sekreteri ile parti umumî idare heyeti âzaları, mebuslar, vekâletler müsteşarı ve müdürü umumîleri, Ankara vali ve belediye reisi, Merkez komutanı ve emniyet müdürü tarafından uğurlanmışlardır.

VEKİLLER HEYETİ İÇTİMAI

Ankara, 22 (A.A.) — İcra Vekilleri Heyeti bugün saat 9,30 da Başvekâlette Başvekil Doktor Refik Saydamın riyasetinde toplanarak saat 13 e kadar ruznamesindeki işleri müzakere eylemiştir.

Rumen - Macar

(Baştarafı 1 inci sayfada)

filleri, Turnuseverin müzakerelerinin neticesi hakkında Rumen delegeleri tarafından gösterilen büyük nikbinliğe iştirak etmemektedirler.

Macaristan yeni hudutlar hakkında müsbet tekliflerde bulunduğu halde Romanya tarafından hiçbir müsbet mukabil teklif yapılmamıştır.

Rumen beyanatları ideolojik plânda kalmış, Macar teklifleri hakkında hiçbir şey söylememiştir.

Macaristan tam bir tadilden ve isteklerinde tarihî ciheti esas almaktan vazgeçmekle büyük bir fedakârlık yapmıştır. Romanya yalnız zaman kazanmak istemekle kalmıyor, ayni zamanda hiçbir sureti hal vâdetmemekle bütün meseleyi akademik bir münakaşaya tâbi tutmak istiyor. Romanya, müzakereleri imkânsız hale koymak için elinden geleni yapıyor.

Bükreşteki İngiliz mahfilleri Romanyanın hattı hareketi hakkında tam bir anlayış ve kavrayış göstermektedirler ki bu hal Romanyanın vakit kazanmak tabiyesinin İngilizler tarafından ilham edildiğini ispat etmektedir.

Bundan başka Romanyanın itilâfgiriz mahfillerinde Sovyetler Birliğinin bir müzaheretinder gittikçe daha fazla bahsedilmekte ise de Sovyetler Birliği böyle bir telkine icabet ediyor görünmemektedir.

Budapeşte, 22 (A.A.) — Stefani ajansından: Dün akşam Turnu-Severin'e gitmesi mukarrer olan Macar heyeti reisi orta elcilerden Hory, hareketini tehir etmistir. İyi malûmat almakta olan mahafile göre mumaileyh, cuma sabahı hareket edecektir.

Bükreş, 22 (A.A.) — D. N. B. ajansı bildiriyor: Rumen hükûmeti Bulgaristana terkedilecek olan cenubî Dobruca halkını evlerinden ayrılmamağa davet eden ilânlar yapıştırtmıştır. Halk mahsulü kaldırmağa ve hükûmet tarafından tebliğ edilinceye kadar yurtlarında kalmağa davet edilmektedir.

Esasen Rumence yazılmış olan bu ilânlar yalnız Rumen halka hitap etmektedir.

Bükreş, 22 (A.A.) — Stefani ajansından: Dün öğleden sonra nazırlar meclisi, bir içtima aktetmiştir. Bazı kimseler, saltanat meclisine yeni âza tayinlerini kabinede tadilât icra edileceğine alâmet addetmektedirler.

Meclis Reisi

(Baştarafı 1 inci sayfada)

ti meclis grupu ve müstakil grup reis vekilleri, meclis encümenleri reis ve mazbata muharrirleri idare âmirleri, mebuslar, Vekâletler erkânı, Ankara vali ve Belediye reisi, Merkez komutanı, emniyet müdürü tarafından uğurlanmışlardır.

İRTİHAL

Ankara Emniyeti Umumiye Müdürü Ali Riza Çevik'in kayın pederi, Milâno Konsolosu Dürrü Tayzın, İnhisarlar Tütün Enstitüsü hukuk müşavirlerinden Hazım Tayzın ve Bakırköy Belediye mutemedi Baha Tayzın'ın pederi ve Hava Kurumu İstanbul Şubesi muhasebeci muavini Fehim Güven ve Çorlu Kaymakamı Muzaffer Güven'in dayısı Ankara Vali mütekaidi Mazhar Tayzın vefat etmiştir. Cenazesi bugün saat 1 de Sineklibakkal Şenli Molla çıkmazında 3 numaralı evinden kaldırılarak Aksaray Valide camiinde namazı kılındıktan sonra Şehitlikteki makberei mahsusuna defnedilecektir.

Allah rahmet eyleye.

Ikdam'ın Edebî hikâyesi

Bir salkım üzüm, bir tutam saç

Müellifi : **SIS**

Sabah... Penceremi açtım, yüzümü taze, serin bir hava okşadı. Gecekî fırtına durmuş, yağmur dinmişti. Gökyüzü yep yeni, mas maviydi; yağmurla yıkanmış, temizlenmişti. Damlar kurumamış ıslak, dallar ıslaktı. Yaprakların ucundan sular damlıyordu. Gök bitimlerinin yüzü gülüyor, kıyılar pırıldıyordu. Bahçelerden taze toprak kokusu yükseliyordu.

Gönlümde, aydınlık güne benzer bir sevinç doğdu; kahkahayı andıran bir ezgi ile seslendim:

— Haydi Gündoğu, bağa gidelim!

Gündoğu el çırptı. On dakikada süslendi. Kendini beğendirmek istiyen yirmi üç yaşında bir kadın için on dakikada hazırlanmak mucizedir!

Saat dokuzda bağdaydık.

★

Bu bağda kaç âşık sevda sürmüştür!

Hafta içinde ağaç altları, kütük aralarını ısıtır. Sevgilinin belinden kol ile kuşak alarak, başı sevgilinin omuzuna dayıyarak, gülerek, öpüşerek rahat, rahat dolaşılır bağlarda... Sizi gözliyn, ya bir kınalı yapıncak, ya bir misket, yahut da dallarda çapkın, çapkın kuyruk salıyan tarla kuşudur.

Uçsuz bucaksız bağların kütük aralarındaki yollar uzar, uzanır, güneş yapraklarda ışıldar, salkımlarda pırıldar, kükürtle buğulanan üzüm taneleri yaşmak tutunmuş bir yosma gibi kırıtarak kıpırdar. Bağlarda gözlerden ırak bucaklar, ıssız köşeler, kuytu yollar vardır.

Gündoğu kolumdan çıktı, halis kan bir tay gibi oradan oraya koşuyordu. Saçları hızın rüzgârile kabarıyor, dalgalanıyor, sesi gönül açan bir çığlıkla ağaçlarda yankular uyandırıyordu. Uzaklaşıyor, uzaklaşıyor, sonra gelip omuzuma yaslanıyor, göğsümün üstünde nefesleniyordu.

Kendimizi bağın tâ öte ucunda bulduk. Beri yanımızdaki havuzun fıskiyesinden sızan suyun şırıltısı duyuluyor, başka ses gelmiyordu.

Gündoğu bir kütüğün dibine çöktü:

— Penbe çavuş dedi, aman ne güzel!...

Gündoğu, ana memesinden süt emen bir yavru gibi üzüm tanelerini salkımlardan dudaklarile topluyor.

— Yoruldum.

— Toplıyalım da bir yere oturup yiyelim.

Topluyoruz. Hep bir boyda, bir renkte salkımlar seçmiye uğraşıyoruz. Bir kıratta beş salkım bulduk.

Gündoğunun dudakları nemleniyor, gözleri kıvılcımlanıyor.. Salkımın birini tutup fırlattı.

— Bu fazla, iki salkım senin, iki salkım benim!

★

Gün ısınmıya başladı. Güneş tepemize yükseliyor.

Üzümleri havuzun fıskiyesinde yıkadık, büyük bir ağacın çimenli dibinde oturduk. Sevgili ile üzüm yemek çok tatlı, fakat çok güç..

Gündoğu salkımlardan birinde koca-man, cevize yakın büyüklükte bir üzüm tanesi gördü:

— Bak ne büyük.. Sen ye..

— Sen ye... O senin kısmetin.

Buna bir türlü razı olmuyor. Nihayet üzümü dişlerinin arasına aldı, ağzını bana uzattı:

— Bari yarıya dedi, kendi payımı ısır!

Kendi payımı ısırdım. Üzüm tanesinin yarısını mı ısırdım! Bu ceviz büyüklüğündeki penbe çavuş tanesinin tadı güzel miydi! Bilmiyorum. Gündoğuyu öpmek öyle lezzetli ki..

★

— Şurada dursun salkımlar!..

Gölgelik serin; Gündoğunun dudakları penbe çavuşlar kadar şeffaf, misket kadar kokulu... Damlardan damlıyan güneş, çıplak boynuna, esmer kollarına, kızıl, siyah, sarımtırak saçlarına dökülüyor..

Hayran, hayran baktığımı gördü. Gözlerimde gönlümün şefkatini okudu, bana doğru uzandı, kollarını uzattı, bağrıma büzüldü...

Kuşlar bile göz yumuyor bize..

Yemek için üzümleri aradığımız zaman gördük ki, salkımların üstüne uzanmışız, ezilmiş altımızda üzümler...

Dudaklarımı bir tutam saç okşuyor, elimin altında bir üzüm salkımı var sanki...

SIS

İkdamın Büyük Tarihî Tefrikası

ÂLİ RESÛL

Yazan: ZİYA ŞAKİR

Resulû Ekrem Efendimiz Hasana Mücteba Lâkabını Vermişti

TEFRİKA NUMARASI — 12 —

Harp, malûm olan şekilde neticelendi. Asilerin başında bulunan ve bu kanlı harbe sebep olan (Ayşe) esir edildi. (Ali) Ayşenin, (Resulûllah) Efendimize etmiş oldukları hizmete hürmet ederek onu izzet ve ikram ile (Medine) ye gönderirken, muhafazasına memur ettiği asker müfrezesinin kumandanlığını (Hasan) a tevdi etmişti.

(Ali) nin hilâfeti devam ettiği müddet zarfında (Hasan) bütün hayatını, bu gibi hizmetlerle geçirdi. Hükûmet umurunda, bir hayli ihtisas peyda eylemişti. Nitekim, kahraman (Ali) İbni Mülcem ile arkadaşlarının ihanetine kurban olan (Kûfe) de can verdiği zaman, Emeviler - den nefret edenler derhal (Hasan) ın etrafında birleşmişler. Hilâfet makamına derhal (Hasan) ın geçmesine taraftarlık göstermişlerdi.

★

(Ali) nin vefat ettiği gün, (Kûfe) şehrinde emsalsiz bir galeyan husule gelmişti. Vaziyet o derece müthiş idi ki, halk bu dehşetin heyecanile ne yapacağını şaşırmış bir halde idi.

Zaten, (Ali) suikasda maruz kalır, kalmaz Emevî taraftarları derhal faaliyete geçmişler, (Muaviye) nin lehine bir ihtilâl çıkararak (Irak) havalisini kolayca ele geçirmek için teşebbüslere girişmişlerdi. Ve yıldırım sür'atile bir ordu vollaması için de, Muaviyeye haberler göndermişlerdi... Bu vaziyet karşısında, küçük bir ihmal ve müsamaha, (Ali) nin evlât ve tarftarlarını büyük felâketlere sürükliyebilirdi.

İşte, (Ali) taraftarları, bu korkunç âkibetin önüne geçmek için hemen Kûfe camisinde toplanmışlar.. (Hasan) ı da oraya getirtmişler.. Çarçabuk kendisine biat eylemişlerdi.

Bu vaziyeti idare edenlerin başına, Medineli ashaptan, (Kıs bin Sâd) geçmişti... Kıs, camide yüksek bir yere çıkarak, halka hitaben müessir bir nutuk söyledi. Vaziyetin vahametini teşrih ederek, halkı ittihada davet etti. Sonra, (Hasan) a dönerek:

— Yâ, Ebu Muhammed!.. Şu anda, kalblerimizde açılan yarayı, ancak sen tedavi edeceksin. Herkesten evvel, sana, biat ediyorum. Senin hilâfetini büyük bir ihlâs ve sadakatle tasdik ve kabul eyliyorum.. Allahın emirlerini Resulûllahın sünnetlerini ifa ve infaz etmek için, kudret ve liyâkatini göster.. İslâmiyeti parçalamak istiyenlere karşı, babanın açtığı mücadeleye cesurane devam et.. Senin bayrağının altından bir an bile ayrılmıyacağız.. Meşrû ve mukaddes davamızın uğrunda hiç bir fedakârlıktan kaçınmıyacağız. Dedi.

Bunun üzerine hilâfeti kabul eden (Hasan), başına siyah bir sarık sararak minbeer çıktı. Müessir bir hutbe söyledi. Kahraman babasının hazin âkıbetinden son derecede müteessir olan (Hasan), nemli gözlerini halkın üzerinde gezdire gezdire söyledi - ği bu nutka, şöyle başladı:

— Ey nâs!.. Bu gece sizin aranızdan öyle bir insan çıkıp gitti ki, sizden evvel gelenler, onun bir eşini görmemişlerdi. Ve sizden sonra gelenler de, onun bir mislini göremiyeceklerdir...

(Arkası var)

Edebiyat Âleminde

(Baştarafı 2 nci sayfada)

ilimde hamle demek, her akla geleni yuvarlayıp sapanla öte - ye beriye atmak demek değildir. Her iddianın sonuna bir «çünkü» koymak ve iddiayı izah etmek gerektir. Ne yazık ki, «Hamle» de buna raslıyamadık.

«Şairane inekler» e gelince; yazı şöyle başlıyor: «Fransız dostlarım bazı kadınlara (inek) diyorlar...» Bu yolda inek tabirinin edebiyatla ne kadar alâkası yoksa, bazı kadınlara (inek) diyenlerle düşüp kalkanların da edebiyatta yerleri yoktur. «Şai - rane inekler» şiide sadece müstekrehtir.

«Hamle» yi füzulî hayranlıkların önüne geçmek ve fikrin frijider dolabında muhafaza e - dilecek bir nesne olduğuna inanmadıkları için çıkardıklarını söyliyenler «Hamle» ye hayran olmadığım ve fikirlerimi de saklamadığım için bana darılmazlar sanırım.

SELÂMİ İZZET SEDES

RAŞİT RIZA TİYATROSU
HALİDE PİŞKİN BERABER
23 ğustos cuma günü akşamı
Suadiyede Şenyol AİLE bahçesinde
«HABİBE TEYZE»
Vodvil - 3 - perde

Sarıyer Tapu Sicil Muhafızlığından:

Boğaziçinde Büyükderede Çubukçu sokağında eski 1 yeni 15 ve yeni tahrirde 13 No. ile murakkam arsanın tapuda kaydı mevcut olmadığından yeniden tapuya tescil edilecektir. Bu gayrimenkul hakkında gerek eşhası hakikiyeden ve gerekse eşhası hükmiyeden tasarruf iddia eden varsa ellerindeki tasarruf vesikalarile birlikte Sultanahmette Tapu dairesinde Sarıyer tapu Sicil muhafızlığına tarihi ilândan itibaren bir ay zarfında müracaatları ilân olunur. (28725)

Leyli Erkek **YENİ KOLEJ** *Nehari Kız*

İLK - ORTA - LİSE

Taksimde Sıraselvilerde YENİ AÇILDI.

Müdürü - Eski Şişli Terakki Direktörü M. Ali Haşmet Kırca.

Hususiyetleri: YABANCI DİLLER ÖĞRETİMİNE geniş mikyasta ehemmiyet vermek, sınıflarını az mevcutla teşkil ederek talebesinin çalışma ve inkişafı, sıhhat ve inzıbatı ile yakından alâkadar olmaktır. Mektebin denize nazır kalöriferli teneffüshane ve jimnastikhanesi vardır. Her gün saat (9 ile 18) arasında talebe kayıt ve kabul olunur. Telefon: 41159

Beykoz Tümen Satınalma Komisyonundan :

1 — Cins, miktar, ilk teminatları hizalarında yazılı yiyecek maddelerinin açık eksiltmesi 26/8/940 pazartesi günü saat 10,30 da Beykoz Halk Parti binasında Tümen satınalma komisyonunda yapılacaktır. İsteklilerin mezkûr gün ve saatte komisyona gelmeleri.

2 — Evsaflarile teslim mahalleri pazarlıktan evvel komisyonda okunabilir. (7682)

Cinsi	Miktarı	İlk te.	Pazarlık gün ve tarihi		
Kırmızı mercimek	12,500	162	26/8/940	pazartesi	10,30
Nohut	16,000	144	»	»	»
Beyaz peynir	4,000	120	»	»	15 de
Kuru üzüm	8,000	143	»	»	15 de

İstanbul Valiliğinden

Çocukları kurtarma yurdu marangoz ve demirhane şeflikleri açıktır. Şimdilik 40 ar lira ücret verilecektir. San'at okulundan mezun olanların belgelerile Maarif Müdürlüğüne müracaatları. (7610)

İstanbul Vakıflar Direktörlüğünden

Kıymeti Lira	Kr.	Pey parası Lira	Kr.	
627	00	47	03	Sultan Ahmet mahallesinde Camı sokağında eski 14 yeni 10 No.lı 3 oda 1 kiler ve aralığı bulunan hanenin tamamı. (7117)
158	63	11	92	Sultan Ahmet Akbıyık mahallesinde Keresteci sokağında eski 11 yeni 33 No.lı ve tamamı 62,5 metre murabbaındaki arsa tamamı. (5665)
577	36	43	35	Tahta Kale Rüstem paşa mahallesinde Papas oğlu hanı ikinci katta 4 No.lı oda tamamı. (4944)
253	42	19	00	Lâleli: Eski Molla Kestel yeni Kemal paşa mahallesinde Fethi bey caddesinde Taşhan 2 nci katta 29 No.lı oda tamamı. (3001)
558	78	41	92	Tahta Kale Demirtaş mahallesinde Uzun çarşı caddesinde Yemişhan içinde 1 ve 2 No.lı oda tamamı. (5906)
321	97	24	15	Şehremini Seyid Ömer mahallesinde Hüccet sokağında 1 No.lı evin tamamı. (7051)

Yukarıda yazılı emlâk 15 gün müddetle açık arttırmıya çıkarılmıştır. İhalesi 26/8/940 pazartesi günü saat 15 de yapılacaktır. İsteklilerin Çenberlitaşta İstanbul Vakıflar Başmüdürlüğü Mahlûlât kalemine gelmeleri. (7210)

Beykoz Tümen Satınalma Komisyonundan :

1 — Cins, miktar ve ilk teminatları yazılı yaş sebzenin kapalı zarfla münakasası 7 eylûl 940 tarihinde Beykoz Halk Parti binasında yapılacaktır.

2 — Evsaf ve şartnamesile teslim mahalleri pazarlıktan evvel komisyonda okunabilir.

3 — İsteklilerin teminat mektuplarını ilân saatinden bir saat evvel vermeleri ilân olunur. (7683)

Cinsi	Miktarı	İlk te.	Gün tarih ve saati		
Patlıcan	60 ton	382	7/9/940	cumartesi	11 de
Fasulye	30 »	243	»	»	»
Domates	20 »	79	»	»	»
Bamya	20 »	135	»	»	»
Yeşil biber	20 »	64	»	»	»

Kadıköy Vakıflar Direktörlüğünden

Muhammen kıymeti Lira	Kuruş	Teminatı muvakkate Lira	Kuruş
338	23	25	37

Üsküdarda İcadiye mahallesinin Çamlıca caddesinde 75 No.taj 65 sayılı evin mülkiyeti satılmak üzere birinci müzayedede verilen bedel haddi layıkında görülmediğinden arttırması 10 gün uzatılmıştır. İhalesi 29/8/940 perşembe günü saat 14 de icra edilecektir. İsteklilerin yüzde 7,5 teminatlarile müdürlük Akarat kalemine müracaatları. (7710)

Beykoz Tümen Satınalma Komisyonundan:

1 — Cins, miktar, ilk teminatları hizalarında yazılı yiyecek maddelerinin açık eksiltmesi 28/8/940 çarşamba günü saat 10,30 da Beykoz Halk Parti binasında Tümen satınalma komisyonunda yapılacaktır. Evsaflarile teslim mahalleri pazarlıktan evvel komisyonda okunabilir.

2 — İsteklilerin mezkûr gün ve saatte komsiyonda bulunmaları. (7681)

Cinsi	Miktarı	İlk te.	Gün ve tarihi		saati
Şehriye	11,000	198	28/8/940	çarşamba	10,30 da
Makarna	13,000	234	»	»	»
Pirinç	20,000	540	»	»	»
Ot	300,000	1463	»	»	15,30 da
Saman	350,000	1313	»	»	15,30 da

İnhisarlar Umum Müdürlüğünden

I — Muhtelif eb'atta 14 kalem bronz fosfore açık eksiltme usulile satın alınacaktır.

II — Muhammen bedeli 1560 lira muvakkat teminatı 117 liradır.

III — Eksiltme 27/VIII/940 salı günü saat 10 da Kabataşta levazım ve mübayaat şubesindeki alım komisyonunda yapılacaktır.

IV — Eksiltmiye girecekler münakasa gününden evvel nümunelerini Cibali fabrikamızın teknik şubesinde tetkik ettirmeleri ve fabrikaca mühürlenmiş nümuneleri, yüzde 7,5 güvenme paralarile birlikte yukarıda adı geçen komisyona müracaatları. «7686»

Istanbul Emniyet Sandığı Müdürlüğünden:

Sandığımız borçlularından Mihran mirasçılarına ilân yolile son tebliğ: Murisinız sağlığında 23091 hesap No.sile Sandığımızdan aldığı 150 liraya karşı Boğaziçinde Arnavutköyünde Yeni Mahalle Kireçhane sokağında eski 12 Mü. yeni 18 No.lı ahşap evi birinci derecede ipotek etmiş idi. Vadesinde ödemediğinden 28/8/939 tarihinde faiz komisyon ve diğer masraflarla birlikte borç miktarı 150 lira 23 kuruşa varmıştır. Bu sebeple ve 3202 No.lı kanun mucibince yapılan takip ve açık arttırma neticesinde mezkûr gayrimenkul (1150) liraya muvakkaten ihale edilmiştir.

İşbu ilân tarihinden itibaren bir ay içinde 39/693 No. ile Sandığımıza müracaatla borcu ödemediğiniz takdirde kat'î ihale kararı verilmek üzere dosyanın icra hâkimliğine tevdi olunacağı son ihbarname makamına kaim olmak üzere ilân olunur. (7691)

İstanbul Levazım Âmirliği Satınalma Komisyonu İlânları

Adet	
720,000	5X8 perçin çivisi
1,440,000	6X2,5 » »
720,000	Orta perçin pulu 5X10
1,680,000	Küçük perçin pulu 5X8
360,000	Yarım yuvarlak halka
120,000	Küçük yuvarlak halka
120,000	Çift dilli toka
240,000	2,5X12 perçin çivisi

Yukarıda yazılı 8 kalem malzemenin pazarlıkla eksiltmesi 27/8/940 salı günü saat 14,30 da Tophanede İst. Lv. Amirliği satınalma komisyonunda yapılacaktır. Hepsinin tahmin bedeli 79,860 lira ilk teminatı 5989 lira 50 kuruştur. Şartname ve nümuneleri komisyonda görülür. İsteklilerin kanunî vesikalarile belli saatte komisyona gelmeleri. (273-7531)

★

Kilo	
7,315	Piliç eti
23,600	Tavuk eti
15,900	Hindi eti

Yukarıda yazılı etler 27/8/940 salı günü saat 15 de Tophanede İst. Lv. Amirliği satınalma komisyonunda pazarlıkla eksiltmesi yapılacaktır. Tahmin bedeli 28,493 lira 25 kuruş ilk teminatı 2136 lira 99 kuruştur. Şartnamesi komisyonda görülür. İsteklilerin kanunî vesikalarile belli saatte komisyona gelmeleri (277-7535)

★

2200 kilo kadar kunduralık sarı vaketa alınacaktır. Pazarlıkla eksiltmesi 26/8/940 pazartesi günü saat 14 de Tophanede Levazım Amirliği satınalma komisyonunda yapılacaktır. İsteklilerin teminatlarile belli saatte komisyona gelmeleri (289) «7716»

★

1580 kilo kadar kunduralık Avrupa pençelik kösele alınacaktır. Pazarlıkla eksiltmesi 26/8/940 pazartesi günü saat 14 de Tophanede Levazım Amirliği satınalma komisyonunda yapılacaktır. İsteklilerin teminatlarile belli saatte komisyona gelmeleri. (288) «7715»

Beykoz Tümen Satınalma Komisyonundan:

1 — Beykoz iskelesinden Tümenin göstereceği yerlere kadar nakil edilecek erzak, eşya, cephane ve sairenin nakillerinin pazarlığı 5/8/940 günü ilân edilmişti. Yapılan pazarlığında verilen fiatlar gali görüldüğünden tekrar pazarlığı 26/8/940 pazartesi saat 16 da yapılacaktır.

2 — İsteklilerin mezkûr gün ve saatte Beykoz Halk Parti binasında Tümen satınalma komisyonuna gelmeleri. (7680)

Deniz Levazım Satınalma Komisyonu İlânları

21 Adet 6X30 luk dürbün
1500 Metre iki kollu telefon sahra kablosu kordonu
50 Adet 7 No.lı Fincan izalâtör maa spmun saplama

Yukarıda yazılı 3 kalem eşya 29 ağustos 940 perşembe günü saat 17 de pazarlıkla alınacaktır.

İsteklilerin Kasımpaşada bulunan komisyona müracaatları. (7615)

★

4500 adet demir somun 5/8 pusluk
1 » pantograf
2 » 1.200 ile 1.260 arasında kesafet ölçmiye mahsus boma.
4 » 25:30 kilolluk hasırlı damacana
2 » 1 veya 2 litrelik taksimatlı cam ölçek
13100 Metre Çelik izoleli kablo (muhtelif)
25 » Sırma şerit
500 » Pıjamalık bez
50 » Kremidi dok

Yukarıda cins ve imktarı yazılı 9 kalem eşya ve malzeme 3 eylûl 940 salı günü saat 15,30 da pazarlıkla alınacaktır. İsteklilerin Kasımpaşada bulunan komisyona müracaatları (7616)

★

1 — Tahmin edilen bedeli (8925) lira olan (7500) metre siyah dibetin, 29 ağustos 940 perşembe günü saat 16 da pazarlıkla eksiltmesi yapılacaktır.

2 — İlk teminatı (669) lira 38 kuruş olup şartnamesi hergün komisyondan alınabilir.

3 — İsteklilerin 2490 sayılı kanunda yazılı vesikalarla birlikte belli gün ve saatte Kasımpaşada bulunan komisyona müracaatları. (7614)

★

2 adet döküm potası 100 lük salamonder
1 » Döküm potası 50 lik salamonder
1 » Döküm potası 25 lik salamonder
150 » Ateş tuğlası (alev)
2 ton sarı kum
2 » Kok kömürü
1 adet Düz rende
2 » Tığ 65 eninde ağzı aslan
2 » Kıl testeresi ince diş aslan
2 » Keser
1 » El testeresi
2 » Marangoz mengenesi büyük
4 » Testere ağzı üç köşe
5 kilo reçine
3 » Çelik tel 0.03 kutrunda
4 » Bronz tel 0.03 kutrunda
2 kutu samontasyon
2 adet Gürgen ağacı 15X35X4
300 » Muhtelif eski eğelerin dişlenmesi
8 » Rulimen muhtelif nümunesi gibi
240 » Helezon makkap muhtelif
100 kilo pirinç çubuk 20 m/m kutrunda
100 » Pirinç çubuk 25 m/m kutrunda
100 adet çift ağızlı testere
150 » Zımpara kâğıdı
400 » Demir çatal pin
5 kilo kalay
30 adet Demir testere ağızı
2 » 5 ve 3 kiloluk balyoz

Yukarıda cins ve miktarı yazılı 29 kalem muhtelif eşya ve malzeme 28 ağustos 940 çarşamba günü pazarlıkla alınacaktır.

İsteklilerin komisyon müracaatları. (7619)

★

1 — Gölcük deniz fabrikaları ihtiyacı için kereste, lif halat, zift-üstübü, kapı-topuzu ve linolyom 24/8/940 cumartesi günü saat 11,30 da adi pazarlıkla satın alınacaktır.

2 — İsteklilerin belli gün ve saatte 2490 sayılı kanunun istediği vesaikle birlikte adı geçen komisyona müracaatları. (7666)

İstanbul Beşinci İcra Memurluğundan:

Bir borçtan dolayı mahcuz olup paraya çevrilmesine karar verilen gardrop, tuvalet masası ve sair ev eşyası Mahmut paşada Kürkçü han 25 No.da ve 29/8/940 perşembe günü saat 11 den 12 ye kadar açık arttırma ile satılacaktır. Verilen kıymet muhammen kıymetinin yüzde 75 ini bulmadığı takdirde ikinci açık arttırma ayni yerde ve 3/9/940 ve g2kğcBve-7Uenez 3/9/940 tarihinde ve gene 11 den 12 ye kadar yapılacaktır. Taliplerin mahallinde hazır bulunacak olan memuru mahsusuna müracaatları ilân olunur. (28723)

İmtiyaz Sahibi ve Neşriyat Direktörü: E. İZZET. Basıldığı yer: SON TELGRAF Basımevi.

BABA MİRASI

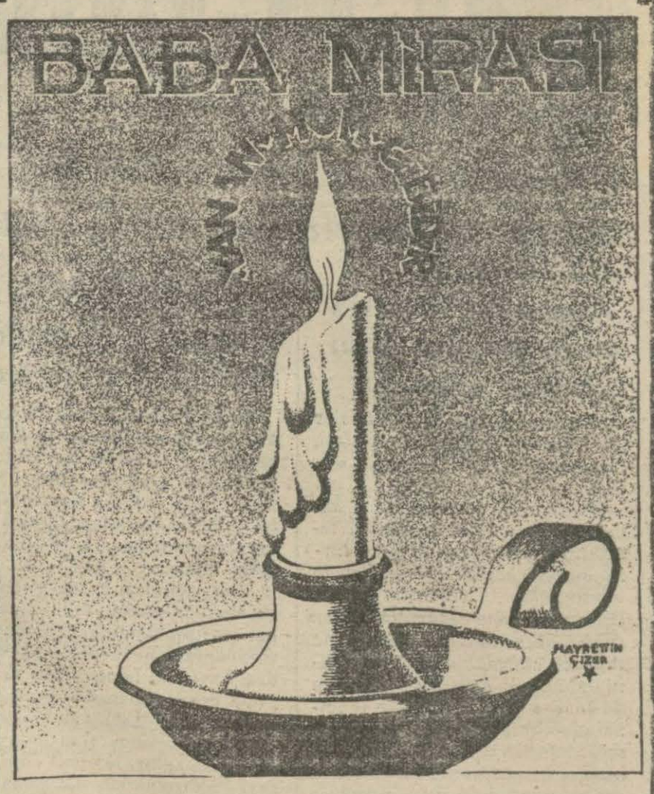

KENDİN BİRİKTİR

T. İŞ. BANKASI

1940 Küçük Carî Hesaplar İKRAMİYE PLÂNI

1940 İKRAMİYELERİ :

1 adet	2000	liralık	= 2000.—	lira
3 »	1000	»	= 3000.—	»
6 »	500	»	= 3000.—	»
12 »	250	»	= 3000.—	»
40 »	100	»	= 4000.—	»
75 »	50	»	= 3750.—	»
210 »	25	»	= 5250.—	»

Keşideler: 1 şubat, 1 mayıs, 1 ağustos, 1 ikinciteşrin tarihlerinde yapılır.

İstanbul Sıhhi Müesseseler Arttırma ve Eksiltme Komisyonundan

Leyli Tıp Talebe yurdunun 300 takım pijaması açık eksiltmeye konulmuştur.

Eksiltme 26/8/940 pazartesi günü saat 14 de Cağaloğlunda Sıhhat ve İçtimaî Muavenet Müdürlüğü binasında kurulu komisyonda yapılacaktır.

Muhammen fiat beher pijama için 235 kuruştur.

Muvakkat teminat 53 liradır.

İstekliler şartname ve nümunesini her gün komisyonda görebilirler.

İstekliler 1940 yılı Ticaret Odası vesikasile 2490 sayılı kanunda yazılı vesikalar ve bu işe yeter muvakkat teminat makbuz veya banka mektubu ile birlikte belli gün ve saatte komisyona gelmeleri. (7121)

ISTANBUL BELEDİYESİNDEN

Keşif bedeli	İlk teminatı	
850,65	63,80	Beyoğlu Sarî hastalıklar mücadele merkezi binasının tamiri
5322,79	399,21	Kadıköyünde Kurbağıderenin tathiri.
2646,60	198,50	Beylerbeyinde vapur iskelesi yanında mendirek ve rıhtımın inşa ve tamiri.
9292,41	696,93	Yeniköyde Saadetli, Gülübişim ve Gülistan caddesinde yaptırılacak makadam inşaatı.
1049,42	78,71	Büyükada ilk okul binasının tamiri
2558,20	191,87	Beylerbeyi 27 nci okul binasının tamiri
666,59	50,00	Üsküdar 22 nci ilk okul binası bodrum katı su mecralarında yaptırılacak tadilât.
1751,56	131,37	Üsküdar 48 inci ilk okul binasının tamiri

Keşif bedelleri ile ilk teminat miktarları yukarıda yazılı inşaat ve tamirat işleri ayrı, ayrı açık eksiltmiye konulmuştur. Şartnameler Zabıt ve Muamelât Müdürlüğü kaleminde görülecektir. İhale 2/9/940 pazartesi günü saat 14 de Daimî Encümende yapılacaktır. Taliplerin ilk teminat makbuz veya mektupları, ihale tarihinden sekiz gün evvel (1, 2, 3, 4 üncü kalemdeki işler için Fen işleri ve diğerleri için Nafıa Müdürlüğüne) müracaatla alacakları fennî ehliyet ve 940 yılına ait Ticaret Odası vesikalarile ihale günü muayyen saatte Daimî Encümende bulunmaları. (7370)

Santa

Herkes bilhassa çocuklar tarafından alınması gayet kolay müessir bir müstahzardır.

Barsak Solucanlarına

karşı gayet tesirlidir. Barsak solucanlarının büyüklerde ve Küçüklerde sebeb olacağı tehlikeler göz önüne alınarak solucan hastalıklarında bunu kullanmaları faydalıdır.

Hekimlerimize ve halkımıza tavsiye edilen bu müstahzar her eczanede bulunur.

Kutusu 20 kuruştur.

Sıhhat Vekâletinin müsaadesinî haizdir. Reçete ile satılır.

İstanbul Gümrükleri Başmüdürlüğünden

Anbar müddetlerini doldurmuş olduğundan dolayı satışa verilmiş olan mensucat arasında malları Sinyafil, Fiyoko, Viscos ve Zelvolle denilen sun'î elyafla karışık olan mensucat sahiplerinin 15 gün zarfında gümrüğe müracaat ile eşyalarını tesbit ettirmeleri ve tahlillerinin yapılmasını temin eylemeleri ilân olunur. (7656)

Eski Feyziati

Yatılı Boğaziçi Liseleri Yatısız

KIZ ve ERKEK TALEBE AYRI BÖLÜKLERDE

Ana, ilk, orta ve lise sınıfları için eski talebenin kayıtlarını tecdide ve yeniden talebe kaydına başlanmıştır. Bütünleme imtihanları 27 ağustostan itibaren başlıyacaktır. İstiyenlere tarifname gönderilir. Telefon: 36-210

Arnavutköy - Çiftesaraylar